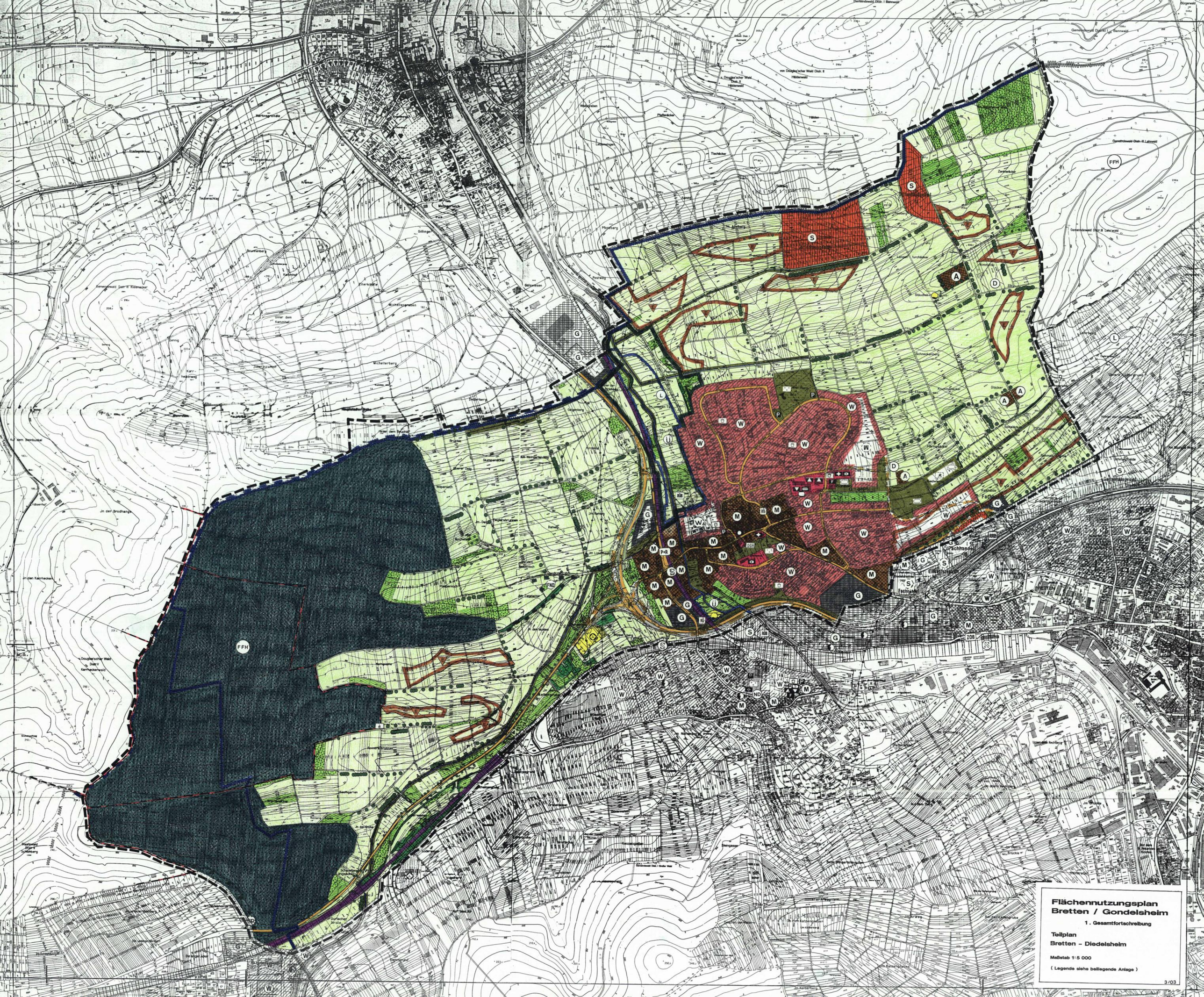
Flächennutzungsplan
Bretten / Gondelsheim
1. Gesamtfortschreibung
Teilplan
Bretten - Diedelsheim
Maßstab 1:5 000
( Legende siehe beiliegende Anlage )
3/03